



Stiftung **St. Matthäus**

Kulturstiftung der Evangelischen Kirche Berlin-Brandenburg-schlesische Oberlausitz

Juli 2019

Der Sinn des Reisens besteht darin, die Meinung mit der Realität auszugleichen, und – anstatt zu denken wie die Dinge sein könnten – sie so zu sehen, wie sie sind.

Samuel Johnson

AUSSTELLUNG Raul Walch – Auf der Grenze

bis 01.09.2019

St. Matthäus-Kirche, Matthäikirchplatz, 10785 Berlin
Öffnungszeiten: Di bis So 11-18 Uhr | Eintritt frei

Der Berliner Künstler Raul Walch sucht die Wurzeln Europas an dessen Außengrenzen. Im Kontext seiner künstlerischen Forschung entstanden Fotografien, Stoff- und Flugobjekte, die sich im Kirchenraum der St. Matthäus-Kirche zu einem raumgreifenden Mobile verdichten: Der Balanceakt Europa, die vierteilige Identität eines Kontinents als bewegliche Mindmap über den Köpfen der Kirchenbesucher.



48. Kabinettausstellung Raul Walch – Azimut

bis 24.08.2019

Evangelisches Zentrum, Georgenkirchstraße 69, 10249 Berlin
Öffnungszeiten: Mo bis Fr 9-17 Uhr | Eintritt frei

Im Jahr 2016, kurz nach dem Höhepunkt der sogenannten europäischen Flüchtlingskrise, reiste der Berliner Künstler Raul Walch ins Griechische Idomeni und auf die Insel Lesbos. Gemeinsam mit Geflüchteten arbeitete er an „Rescue Kites“, fliegenden Leuchttürmen, die als Sonnenreflektoren zur Verortung und Rettung von Schiffbrüchigen dienen können. Im Rahmen der 48. Kabinettausstellung zeigt Raul Walch die Dokumentation seines Projektes.



Han Seok Hyun und Kim Seung Hwoe – DAS DRITTE LAND

Künstlergarten im Kulturforum

bis 15.11.2019 | Matthäikirchplatz, 10785 Berlin



Der Künstlergarten spiegelt im Jubiläumsjahr zum 30-jährigen Mauerfall die Geschichte Deutschlands und die Gegenwart Koreas wider. Die koreanischen Künstler Han Seok Hyun und Kim Seung Hwoe möchten mit dem Projekt das Vorhandensein von Grenzen und die Hoffnung auf ihre Überwindung ins öffentliche Bewusstsein zurückholen.

31.07., 19 Uhr **The Nature of Action** (Performance)

Ausstellung Alex Flemming – Apokalypse

bis 10.11.2019

Kirche Am Hohenzollernplatz, Nassauische Str. 67, 10717 Berlin

Di, Do, Fr 14-18 Uhr; Mi+Sa 11-13 Uhr | Eintritt frei

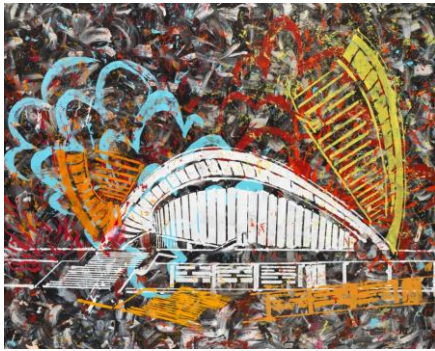

„Siehe, ich mache alles neu!“, schreibt der Seher Johannes im letzten Buch der Bibel, der Apokalypse des Johannes. Er beschreibt die endzeitliche Neuschöpfung Jerusalems aus den Wolken des Himmels. Der in Berlin lebende brasilianische Künstler Alex Flemming hat anlässlich des dreißigsten Jahrestages des Mauerfalls die Apokalypse heutiger Weltstädte künstlerisch inszeniert: Auf seinen großformatigen Bildern implodieren und explodieren die urbanen Wahrzeichen der westlichen Welt als Symbole ihrer Kulturen in einem vielbunten Farbengestöber.

Ausstellung Kunst trotz(t) Ausgrenzung

12.07 bis 09.08.2019

Kunstquartier Bethanien, Studio 1 und Projektraum, Mariannenstraße 1, 10997 Berlin

Öffnungszeiten: Mo bis So 13-20 Uhr | Eintritt frei

Eröffnung: 12.07., 18 Uhr

Tanzperformance mit dem Partnerprojekt
DER MANTEL/THE COAT/LE MANTEAU
von **Elisabeth Masé** und **Tchekpo Dan Agbetou**

Ein ungewöhnliches Kunstprojekt setzt Zeichen!



Für die Förderung demokratischer Kultur, für Vielfalt und die Überwindung von Grenzen. Die Wanderausstellung erteilt eine künstlerische Absage an Fremdenfeindlichkeit und Rechtspopulismus, an Ideologien von angeblicher Ungleichheit und Ungleichwertigkeit von Menschen.

Begleitveranstaltungen: 02.08., 19:30 Uhr, Grenzen erfahren – Ein Erzählalon | St. Matthäus-Kirche
09.08., 18 Uhr, Künstlergespräch | Kunstquartier Bethanien

In Kooperation mit Diakonie Deutschland

TURRELL-LECTURES Stimmen der Toten

06.07., 21.15 Uhr | Kapelle Dorotheenstädtischer Friedhof
Chausseestraße 126, 10115 Berlin

Christoph Hein, Schriftsteller, über
Hans Mayer, Literaturwissenschaftler

Der Dorotheenstädtische Friedhof gehört zu den prominentesten Friedhöfen Berlins. Viele bekannte deutsche Schriftstellerinnen, Philosophen und Künstlerinnen haben auf dem Friedhof ihre letzte Ruhestätte.

In „Stimmen der Toten“ kommen die Toten noch einmal zu Wort – mit ihren Texten, Bildern und Liedern, vorgestellt von Persönlichkeiten, die ihnen nahe standen.

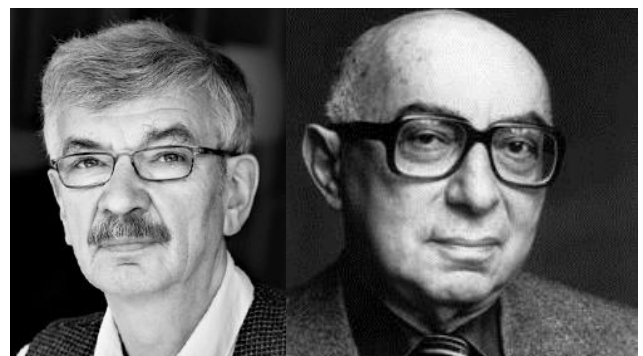

Eintritt: 12 €, ermäßigt 6 €; Tickets unter: info@evfbs.de

HORA-GOTTESDIENSTE

St. Matthäus-Kirche, Matthäikirchplatz, 10785 Berlin

07.07. 18.00 Uhr hORA (Liturgie – Wort – Musik)

Predigt: **Pfarrer i.R. Dr. Manfred Richter** | Liturgie: Pfarrer Florian Wilcke, Kirchenkreis Berlin Stadtmitte

Orgelsommer in St. Matthäus: Werke von Heinrich Scheidemann, Felix Mendelssohn Bartholdy und Joseph Rheinberger | Josefine Horn, Orgel

14.07. 18.00 Uhr hORA (Liturgie – Wort – Musik)

Predigt: **PfarrerIn Dr. Christine Schlund**, Kirchengemeinde am Weinberg | Liturgie: Pfarrerin Dr. Elisa Gebhardt, Taborgemeinde Kreuzberg

Orgelsommer in St. Matthäus: Werke von Johann Christian Heinrich Rinck und Johann Adolph Hesse Lothar Knappe, Orgel

21.07. 18.00 Uhr hORA (Liturgie – Wort – Musik)

Predigt: **Superintendent Dr. Bertold Höcker**, Kirchenkreis Berlin Stadtmitte | Liturgie: Pfarrer Dr. Matthias Loerbroks, Französische Friedrichsstadtkirche

Orgelsommer in St. Matthäus: Werke von Vincent Lübeck und Georg Böhm | Lothar Knappe, Orgel

28.07. 18.00 Uhr Taufferinnerung

Predigt: **PfarrerIn Barbara Manterfeld-Wormit**, Rundfunk- und Fernsehbeauftragter der EKBO

Liturgie: Pfarrer Hannes Langbein

Musik für Violine solo von Johann Sebastian Bach und Eugène Ysaÿe | Michail Sekler, Violine; Lothar Knappe, Orgel

Mittagsandachten jeden Dienstag bis Samstag von 12:30 bis 12:50 Uhr.

Innehalten und zur Ruhe kommen in Gebet und Musik.

VERANSTALTUNGEN UND KONZERTE

St. Matthäus-Kirche, Matthäikirchplatz, 10785 Berlin

13.07., 19 Uhr Konzert Bromley Youth Chamber Orchestra

Werke von Bach, Schubert und Rutter | Tim Wells, Dirigent

Spenden erbeten

19.07., 20 Uhr Vortrag 75. Jahrestag des Umsturzversuches vom 20. Juli 1944

Mit **Prof. Dr. Wolfgang Hardtwig** | In Kooperation mit der Gedenkstätte Deutscher Widerstand
Eintritt frei

Ehrenamt in der Stiftung St. Matthäus

Ob Freundeskreis, Offene Kirche, Kirchdienst oder Lektorendienst – wir freuen uns über Ihre Unterstützung. Wir sind ein Kreis von engagierten Enthusiasten für Kunst und Kirche.

Wir danken allen Helferinnen und Helfern – eine wunderbare Gemeinschaft an unserer Seite.



Bitte um finanzielle Förderung

Die Niedrigzins-Situation am Kapitalmarkt hat auch die Stiftung St. Matthäus eingeholt! Da der Stiftung St. Matthäus zur Erfüllung ihrer Aufgaben keine Kirchensteuern zur Verfügung stehen, helfen Sie der Stiftung mit Ihren Zuwendungen.

Die Stiftung ist gemeinnützig tätig. Gern erhalten Sie eine Spendenbescheinigung!

Bankverbindung Stiftung St. Matthäus

St. Matthäus-Kirche im Kulturforum ist geöffnet Di – So 11-18 Uhr
Matthäikirchplatz, 10785 Berlin | Tel: 030.262 12 02 | Der Eintritt ist frei.

Geschäftsstelle: Auguststraße 80, 10117 Berlin
Tel: 030.283 95 283 | Fax: 030.283 95 187 | Email: info@stiftung-stmatthaeus.de
www.stiftung-stmatthaeus.de

Wenn Sie den Newsletter nicht mehr erhalten möchten, dann senden Sie uns bitte eine kurze Email mit "Adresse streichen". Ihre Emailadressen werden nicht weiter gegeben.

Auf bald in St. Matthäus!

Natalja Pastian-Gause

Hannes Langbein

Anne-Catherine Jüdes