

Verkehrsverbindung

U-Bahnlinie U2 | S-Bahn-Linien S1, S2, S25
(ca. 5 Minuten Fußweg), Haltestelle Potsdamer Platz
Bus-Linien: 200, 148 und M41 (bis Philharmonie)



Erzbistum Berlin

Künstlerseelsorger im Erzbistum Berlin
Pater Thomas Astan SDB

Chausseestraße 128a, 10115 Berlin
tel (030) 28 09 98 10 | fax (030) 28 08 14,8
e-mail info@impulse-aus-berlin.de

■ EVANGELISCHE KIRCHE

Berlin-Brandenburg-schlesische Oberlausitz

Kunstbeauftragter der Evangelischen Kirche
Berlin-Brandenburg-schlesische Oberlausitz
Pfarrer Christhard-Georg Neubert

Nassauische Str. 66, 10717 Berlin
e-mail info@stiftung-stmatthaeus.de

Stiftung St. Matthäus

Kulturstiftung der Evangelischen Kirche
Berlin-Brandenburg-schlesische Oberlausitz
www.stiftung-stmatthaeus.de

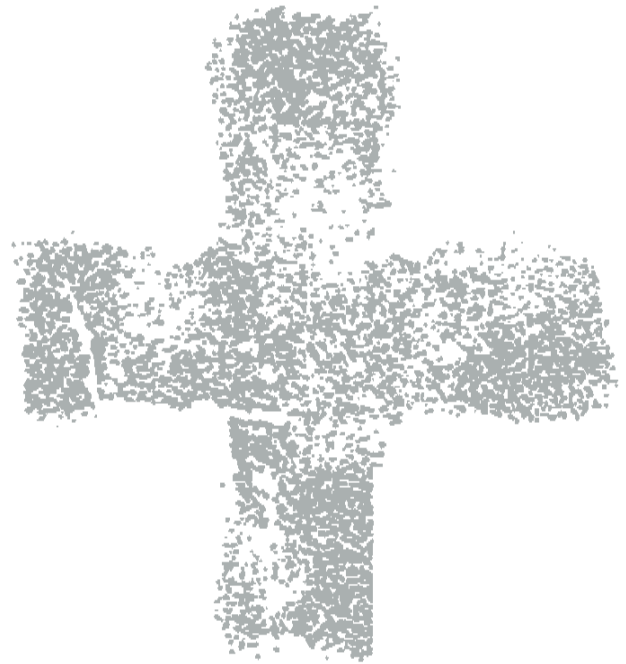

aschermittwoch der künstler
2012

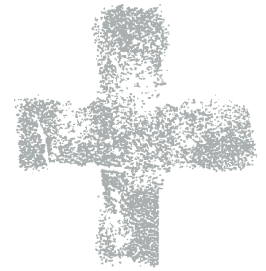

Erzbischof **Dr. Rainer Maria Woelki**
und
Bischof **Dr. Dr. h. c. Markus Dröge**

laden herzlich ein zum
aschermittwoch der künstler

am
Mittwoch, 22. Februar 2012, 18 Uhr
St. Matthäus-Kirche

Matthäikirchplatz | 10785 Berlin-Tiergarten

Ökumenische Vesper
mit Austeilung des Aschekreuzes

Predigt

Erzbischof **Rainer Maria Woelki**

Liturgie

Bischof **Markus Dröge**

Kompositionen von

Péter Köszeghy zu Psalm 39 für Flöte, Orgel und Elektronik

anschließend Ortswechsel

Gemäldegalerie Berlin

Matthäikirchplatz | 10785 Berlin-Tiergarten

Künstlerrede

Christian Lehnert

* 1969 in Dresden

Dichter, Schriftsteller, Theologe

Gedichte, zuletzt: „Aufkommender Atem“ (Suhrkamp 2011),

Essays sowie Libretti für Bühnenwerke u.a. für die Oper

„Phaedra“ von Hans Werner Henze, 2007, „Paulus“ von

Thomas Jennefeldt, 2011

Dresdner Lyrikpreis, Hermann-Lenz-Stipendium,

Förderpreis der Stiftung Bibel und Kultur.

Einladung zu Begegnung und Gespräch